



Galleria Palazzo Ducale

**La mostra rimarrà aperta dal 26 settembre al 13 dicembre 2015**  
**Orari di apertura: 9,30 - 12,30 / 16,30 - 20,00 - chiuso il lunedì**

**Info: Ufficio Cultura - Segreteria organizzativa: tel. 366 6385829**  
**e-mail: [ufficiocultura@comune.cavallino.le.it](mailto:ufficiocultura@comune.cavallino.le.it)**  
**Prenotazione visite guidate: tel. 392.1469568**

*Per essere aggiornati su tutte le iniziative ed eventi culturali  
comunicare la vostra e-mail e il numero di telefono  
al n. 0832.617224*



**CAVALLINO**  
Città di Cultura e d'Arte



# Dipinti "COLLEZIONE AMATA da Bassano a Longhi"

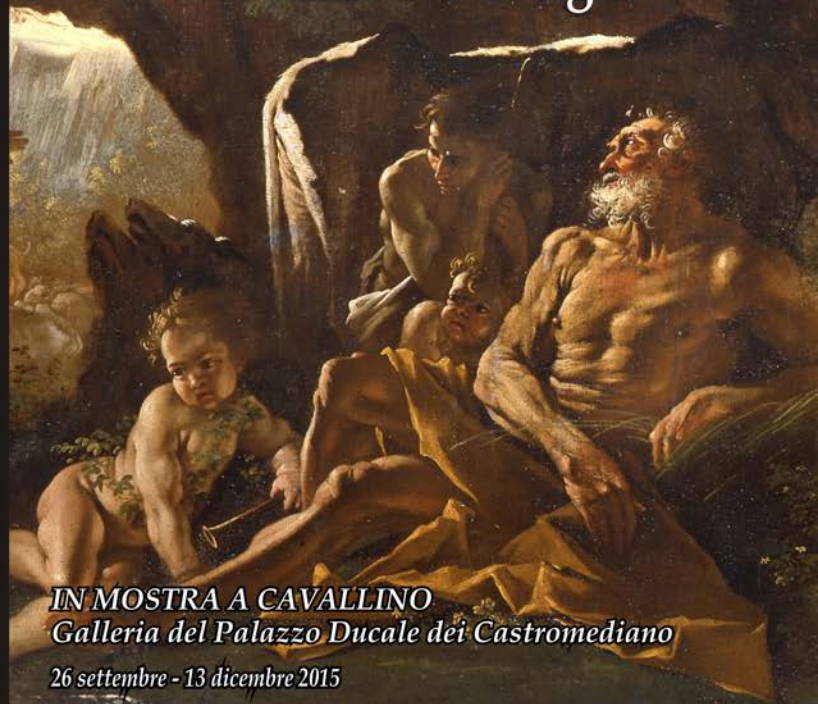

**IN MOSTRA A CAVALLINO**  
**Galleria del Palazzo Ducale dei Castromediano**

**26 settembre - 13 dicembre 2015**

Hanno concesso il Patrocinio:

- |   |  |   |   |
|---|--|---|---|
|  | Il Senato della Repubblica                                     |  | La Provincia di Lecce                         |
|  | La Camera dei Deputati   |  | Il Comune di Lecce                            |
|  | La Presidenza del Consiglio dei Ministri                       |  | L'Università del Salento                      |
|  | Il Ministero dei Beni e delle Attività Culturali e del Turismo |  | La Camera di Commercio di Lecce               |
|  | La Regione Puglia  |  | L'Accademia di Belle Arti di Lecce            |
|   |  |  | Centro Studi<br>"S. Castromediano e G. Rizzo" |

Comitato promotore:

*Comitato promotore*

**On. Avv. Gaetano Gorgoni**

*Vice Sindaco e Assessore alla Cultura di Cavallino*

**Principe Fulco Ruffo di Calabria**

**Arch. Francesco Petrucci**

*Conservatore Palazzo Chigi in Ariccia*

**Avv. Michele Lombardi**

*Sindaco di Cavallino*

**Dr. Antonio Maria Gabellone**

*Presidente Provincia di Lecce*

**Prof. Vincenzo Zara**

*Rettore dell'Università del Salento*

**Dott.ssa Eugenia Vantaggiato**

*Segretario Regionale per i Beni Culturali e Paesaggistici della Puglia*

**Dr.ssa Maria Carolina Nardella**

*Già Direttore Regionale per i Beni Culturali e Paesaggistici della Puglia*

**Dott.ssa Maria Piccarreta**

*Soprintendente Belle Arti e Paesaggio per le province di Lecce Brindisi e Taranto*

**Dr. Francesco Canestrini**

*Già Soprintendente Belle Arti e Paesaggio ad interim per le Province di Lecce Brindisi e Taranto*

**D.ssa Marta Ragozzino**

*Già Soprintendente interim BSAE della Puglia*

**Prof. Antonio Lucio Giannone**

*Università del Salento*

**Prof. Ing. Domenico Laforgia**

*Già Rettore dell'Università del Salento*

**Dr. Alessandro Laporta**

*Già Direttore Biblioteca Provinciale di Lecce*

**Prof. Claudio Delli Santi**

*Direttore Accademia di Belle Arti di Lecce*

**Prof. Salvatore Spedicato**

*Già Direttore Accademia di Belle Arti di Lecce*

**Prof. Lucio Galante**

*Università del Salento*

**Dr. Toti Carpenterieri**

*Critico d'Arte*

Con la collaborazione



**L'avv. Michele Lombardi**

Sindaco

**l'on. avv. Gaetano Gorgoni**

Assessore alla Cultura

hanno il piacere di invitare la S.V.

**sabato 26 settembre 2015, alle ore 19.00**

nell'atrio del Palazzo Ducale di Cavallino

dove sarà presentata la mostra

## COLLEZIONE AMATA da Bassano a Longhi

*a cura di Francesco Petrucci, Conservatore di Palazzo Chigi*

Presenterà il

**Prof. Vittorio Sgarbi**

Seguirà l'inaugurazione presso la **Galleria del Palazzo Ducale**, in via Mario Gorgoni.